Załącznik
do zarządzenia nr 97/17
Wójta Gminy Bukowiec
z dnia 24 listopada 2017r.

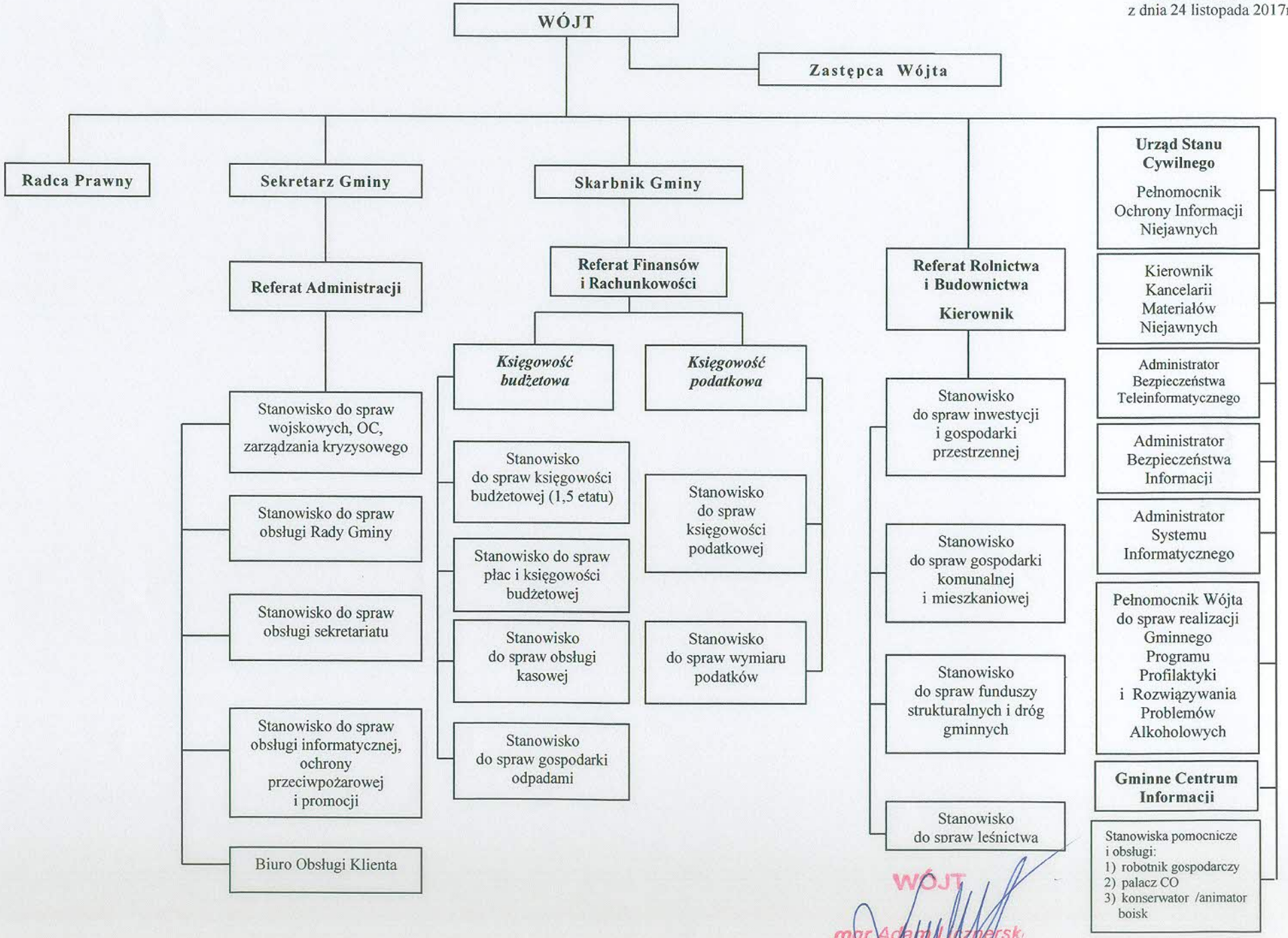

WÓJT
mgr Adam Luznerski